

Agenzia delle Entrate
CATASTO FABBRICATI
Ufficio Provinciale di
Aosta

Dichiarazione protocollo n. AO0038210 del 21/10/2019

Comune di Aosta

Corso Ivrea

civ. 80

Identificativi Catastali:

Sezione:

Foglio:

Particella:

Subalterno:

Compilata da:

Da Rugna Sandro

Iscritto all'albo:
Architetti

Prov. Aosta

N. 235

Planimetria

Scheda n. 1

Scala 1:200

PIANO SECONDO SOTTERRANEO
H = m 2.60

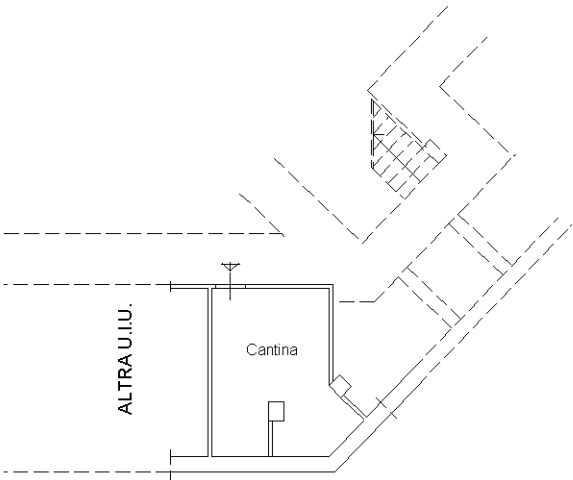

PIANO TERRA
H = m 2.75 - 2.90

MAPP. 274

ALTRA U.I.U.

MAPP. 397

ALTRA U.I.U.

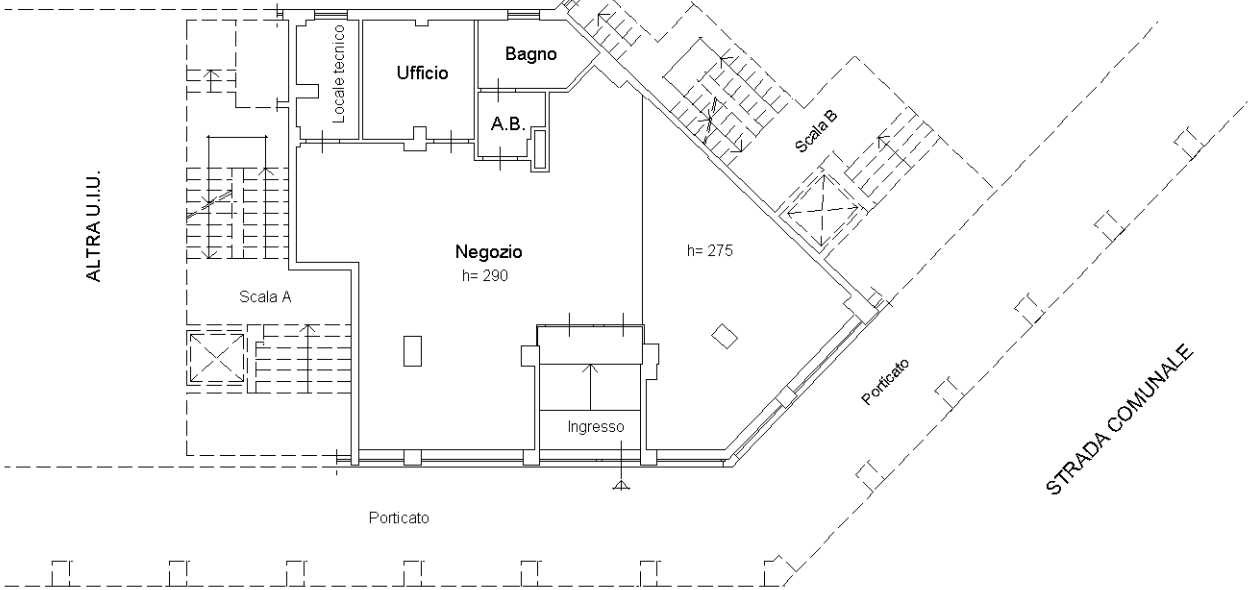

MAPP. 931

STRADA COMUNALE

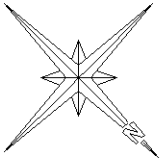

Ultima planimetria in atti

Data: 27/11/2025 - n. T87899 - Richiedente:

Totale schede: 1 - Formato di acquisizione: A4(210x297) - Formato stampa richiesto: A4(210x297)